

Enjeux et descriptif du projet

Les CTEAU Mayenne Aval 20-22/23-25 et le Projet Territorial Intégré 23-25 ont permis d’améliorer la connaissance du bocage et d’élaborer des stratégies de travail afin d’initier une dynamique territoriale.

Cet engagement a permis la restauration ou la création d’environ **75 km de haies bocagères entre 2023 et 2025** sur la Communauté de Communes du Pays de Château-Gontier.

La Communauté de Communes du Pays de Château-Gontier souhaite donc poursuivre son engagement dans un projet collectif sur l’ensemble de son territoire pour favoriser l’intégration des enjeux liés au bocage (Erosion, Qualité/Quantité Eau, biodiversité, Énergie, Cadre de vie, Tourisme...). Ainsi, un programme d’actions tri-annuel concernant la création et/ou la restauration de structures (haies, mares, zones tampons...) limitant les vitesses de ruissellement et les transferts permettrait de poursuivre les initiatives actuelles et d’enrichir le panel d’actions menées par la collectivité.

Détail financier (TTC €)

	2026	2027	2028	Total €TTC
Animation (2,4 ETP + Fonctionnement)	Financement DRAAF 2 ETP	125 000	130 000	255 000
Sensibilisation	5 000	5 000	5 000	15 000
Plantation de haies	200 000	200 000	200 000	600 000
Déconnexion Fossé/Cours d’eau, création de noues enherbées et déplacement d’entrée de champ	5 000	5 000	5 000	15 000
(Création) Restauration de mares et de zones humides	10 000	10 000	10 000	30 000
Plans de Gestion Durable des Haies	PGDH DRAAF	16 500	16 500	33 000
Total €TTC	220 000	361 500	366 500	948 000

Contributions aux objectifs du SAGE

- Objectif 6 : Réduire les conséquences des inondations
- Objectif 7 : Limiter les rejets ponctuels
- Objectif 8 : Maîtriser les rejets diffus et le transfert vers le cours d’eau

Indicateurs de suivi et d’évaluation

- km et/ou nb de structures créées/restaurées, nb de déconnexion, nombre de conseils apportés, superficie de parcelles dédrainées, évolution de la qualité de l’eau
- Objectifs sur 3 ans :
- 54 Km de haies créées

- 15 mares restaurées

Localisation du projet

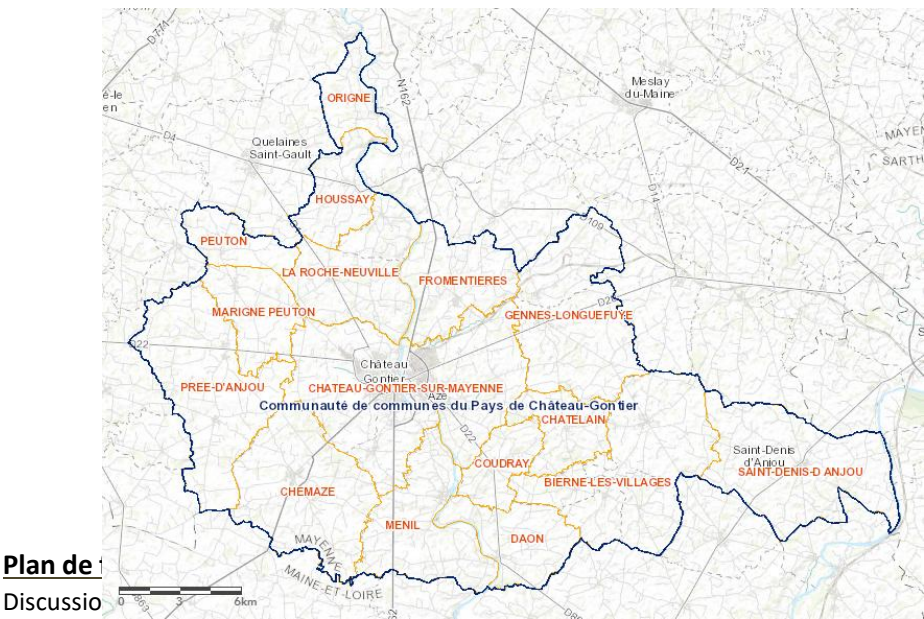

Plan de
Discussion

Financiers	Taux	Montant éligible prévisionnel	Montant €TTC
Région	30 %	45 000 €	13 500 €
AELB	60 % partie animation 50 % partie travaux	172 500 €	99 000 €
CD 53	40 %	903 000 €	379 500 €
Hors ATeau	40 %	633 000 €	262 000 €
CCPCG	20 %		194 000 €
Total			948 000 €

